

ใบความรู้ เรื่อง การตกแต่งใบหน้า

ในใบความรู้นี้จะเป็นการเรียนรู้วิธีการตกแต่งใบหน้า การลบสิว ลบริ้วรอย เป็นเทคนิคที่ร้านถ่ายรูปใช้ตกแต่งภาพเพื่อให้ได้ภาพที่ดูดีขึ้น ซึ่งมีวิธีทำดังนี้

วิธีทำ

1. เมื่อเปิดโปรแกรม Photoshop ให้เปิดภาพที่ต้องการจะตกแต่งมา

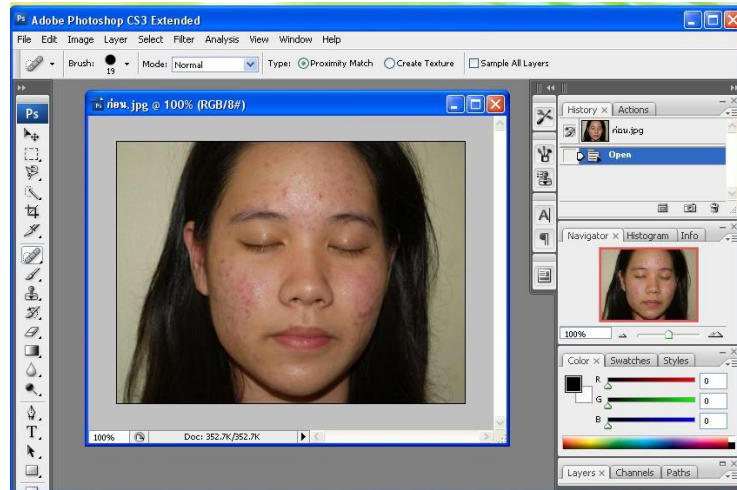

2. จะทำการลบสิวโดยใช้เครื่องมือ Healing Brush Tool  เลือกอันที่สอง

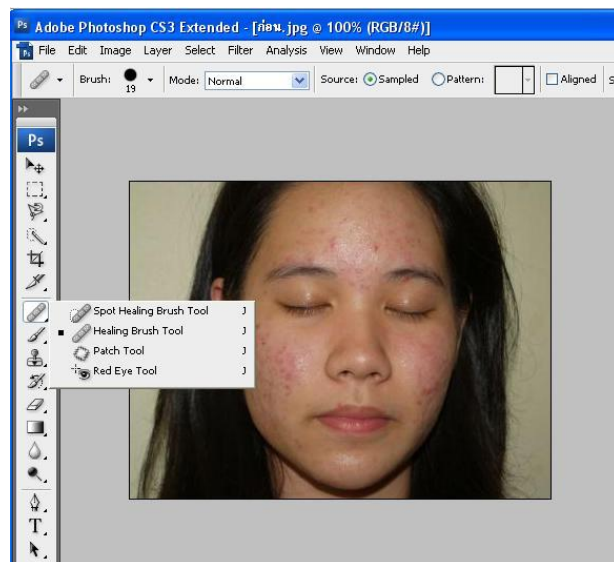

- เมื่อเลือกเครื่องมือได้แล้ว ให้กด Alt ซ้ำไว้ แล้วคลิกเมาส์ตรงใบหน้าที่ไม่มีสิว 1 ครั้ง เพื่อจะเอาจุดจากที่เราคลิกมาลบรอยสิว

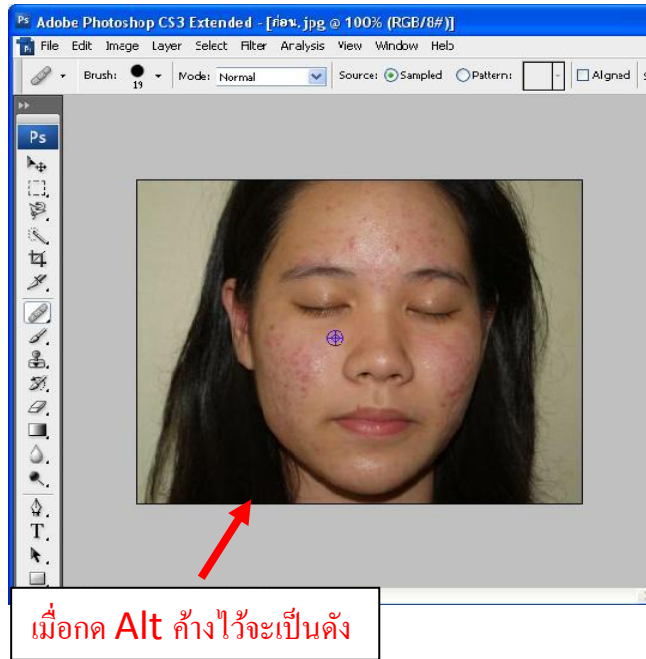

- ต่อไปให้ทำการลบสิวโดยคลิกเมาส์ตรงรอยสิ่วที่ต้องการจะลบ ค่อยๆ ลบทีละจุด จนได้ผลลัพธ์ที่ต้องการ

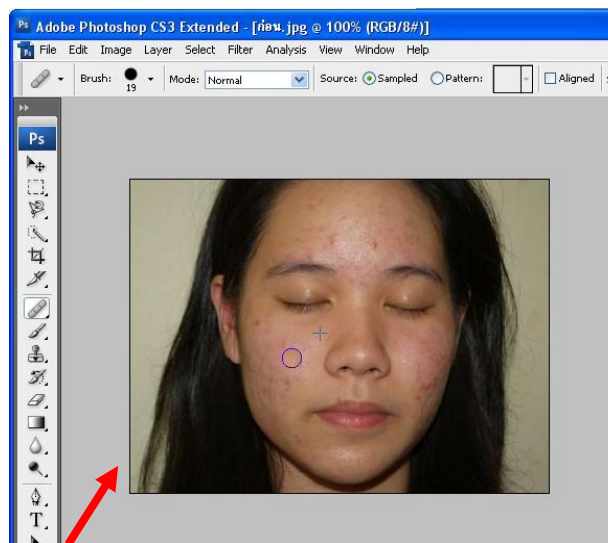

- เมื่อลบรอยสิ่วแล้วจะได้ผลลัพธ์ดังนี้



3. เมื่อทำการลบสิวบนใบหน้าเป็นที่น่าพอใจแล้ว ขั้นตอนต่อไปคือ ตกแต่งใบหน้าให้ดูเนียนขึ้น โดยใช้เครื่องมือ Magnetic Lasso Tool เพื่อเลือกส่วนของใบหน้าที่ต้องการจะตกแต่ง

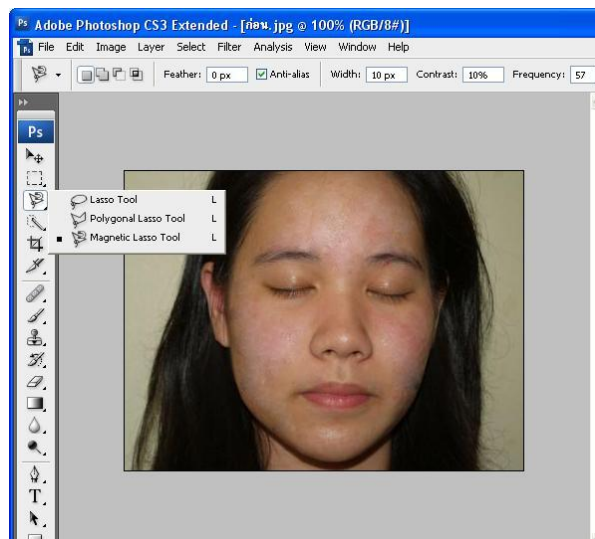

- เมื่อเลือกส่วนของใบหน้าแล้ว จะได้ผลลัพธ์ดังนี้



4. เมื่อทำการเลือกส่วนของใบหน้าที่ต้องการจะตกแต่งแล้ว ให้เลือกเครื่องมือ Dodge Tool  ให้ปรับ Soft Round 100 pixels เมื่อทำการปรับแล้ว ให้คลิกที่ส่วนใบหน้าที่ต้องการจะปรับให้สีผิวสว่างขึ้นหรือขาวขึ้น จนเป็นที่น่าพอใจ

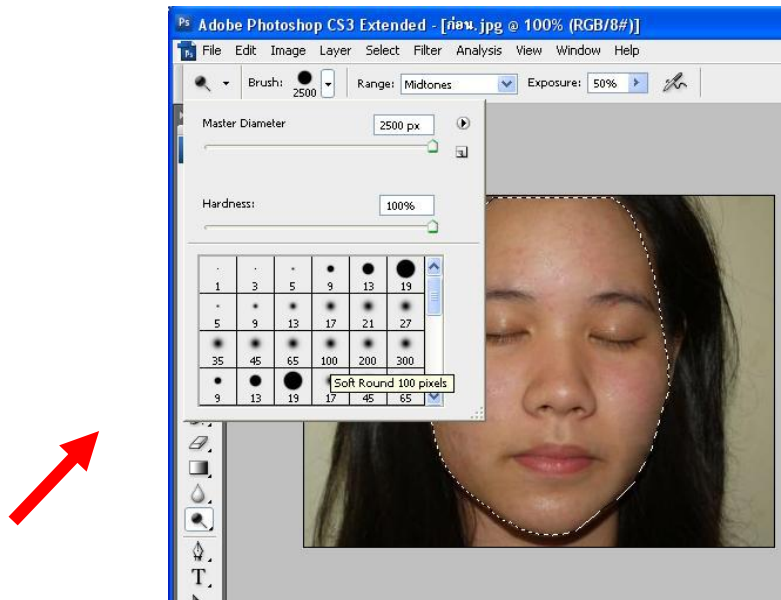

5. ให้เลือกเครื่องมือ Blur Tool  เพื่อจะทำการเบลอให้ใบหน้าดูเนียนขึ้น
- คลิกเมาส์ที่ใบหน้าที่ต้องการจะทำให้เนียนขึ้น จนเป็นที่น่าพอใจ ดังรูป

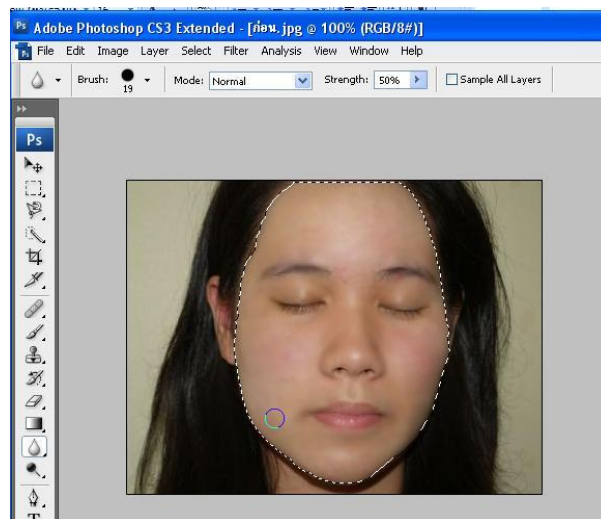

- เมื่อทำการเบลอเพื่อให้ใบหน้าดูเนียนขึ้นแล้วให้กด M บนคีย์บอร์ด และคลิกที่รูป จะได้ผลลัพธ์ดังนี้



6. ให้ทำการบันทึกภาพ

- การบันทึกรูปภาพให้เลือกบันทึกเป็นนามสกุล .PSD กับ .JPEG
 .PSD คือไฟล์ Photoshop ซึ่งทำให้สามารถกลับมาแก้ไขได้
 .JPEG คือไฟล์ที่พร้อมนำไปใช้งาน

File > Save As... เลือกนามสกุลของภาพที่ต้องการบันทึก

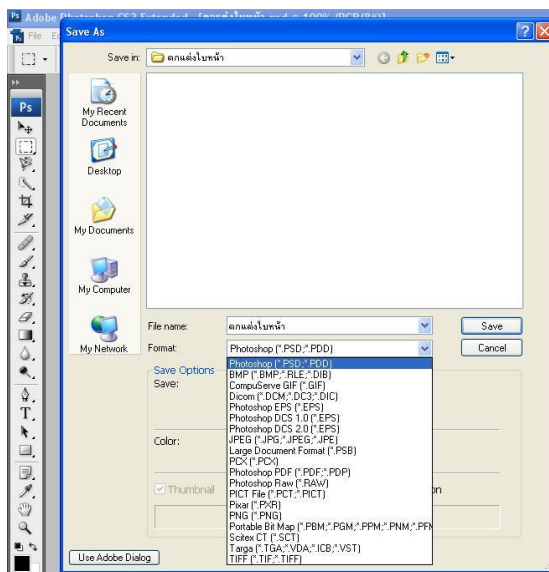

ผลลัพธ์ภาพ ก่อน และหลัง การตกแต่ง

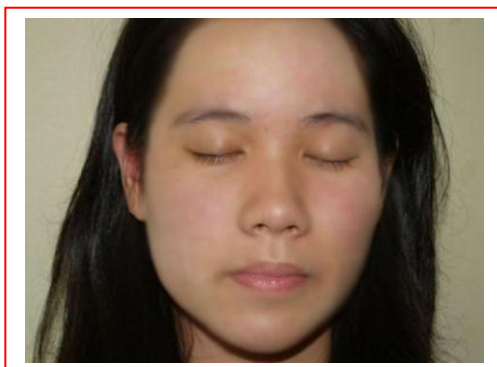

ใบความรู้ เรื่อง การเปลี่ยนสีริมฝีปาก

1. เมื่อเปิดภาพขึ้นมา ให้ทำการก๊อปปี้เลเยอร์ เพราะจะไม่แต่จะต้องภาพต้นฉบับเด็ดขาด จะใช้วิธีลากเลเยอร์มาที่ปุ่ม Create a new layer หรือใช้คีย์ลัด Ctrl + J ก็ได้

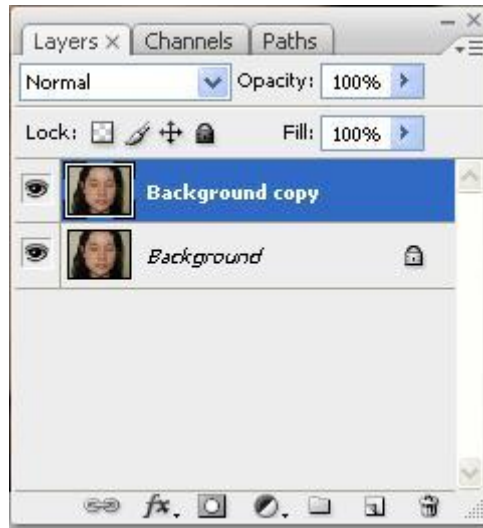

2. ทำการเลือกส่วนของริมฝีปาก โดยใช้เครื่องมือ Quick Selection (คีย์ลัด W) จาก Toolbox ที่ออฟชั่นบาร์ ให้คลิกเลือก Auto-Enhance



- จากนั้นเลื่อนเครื่องมือ Quick Selection มาไว้ที่บริเวณปาก แล้วคลิกเมาส์ค้างไว้ จากนั้นให้ลากคลุมในส่วนที่ต้องการ



- กด Alt ค้างไว้ เครื่องมือ Quick Selection จะเปลี่ยนจากเครื่องหมายบวก เป็นเครื่องหมายลบ แล้วทำการลบให้ส่วนเกินออกจนพอดีกับรูปปาก ดังภาพ

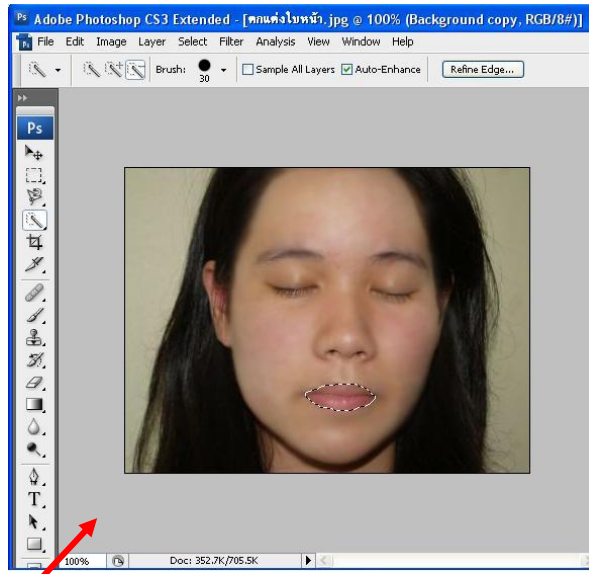

3. เลือกคำสั่ง Curves โดยคลิกปุ่ม Create new fill or adjustment layer

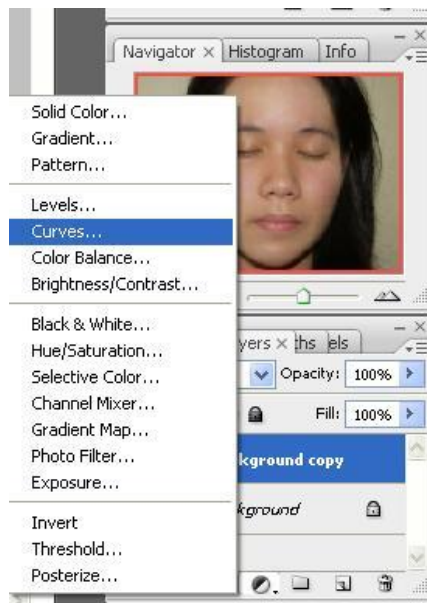

4. ที่ช่อง Channel RGB เราอาจเลื่อน Curves ขึ้นหรือลง เพื่อปรับความสว่างหรือความเข้มของสีริมฝีปากตามที่ต้องการ

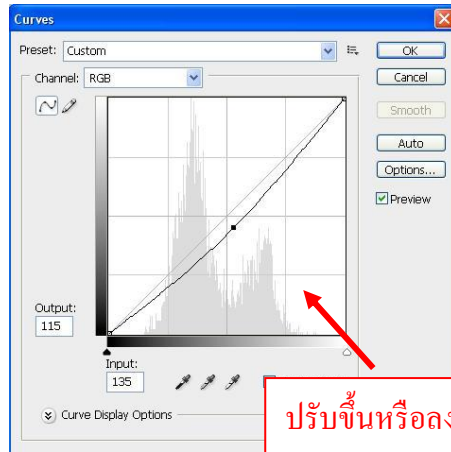

ปรับขึ้นหรือลง
ตามความต้องการ

- ที่ช่อง Channel ให้เลือก Red ให้ปรับเส้นขึ้นเพื่อให้ริมฝีปากมีสีสดขึ้น

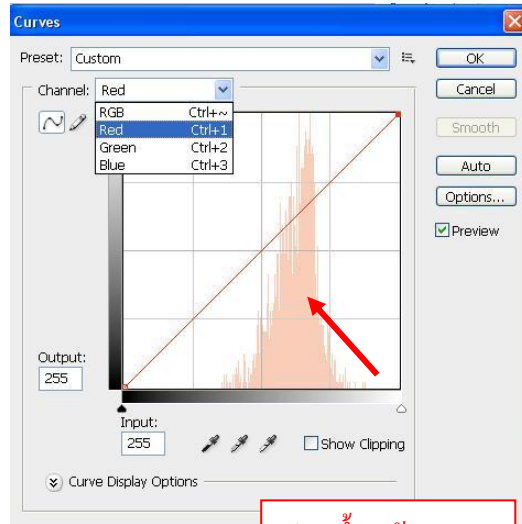

ปรับขึ้นแล้วสังเกต
สีริมฝีปากจะสด

- ที่ช่อง Channel ลองปรับ Green , Blue ตามลำดับ จนเห็นผลตามที่ต้องการ ดังรูป

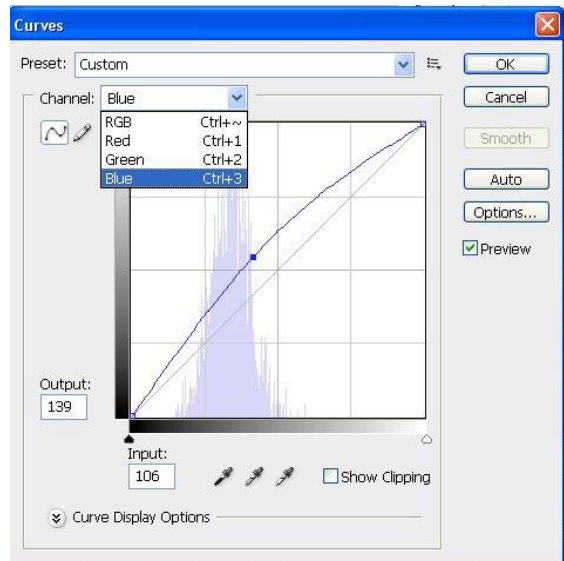
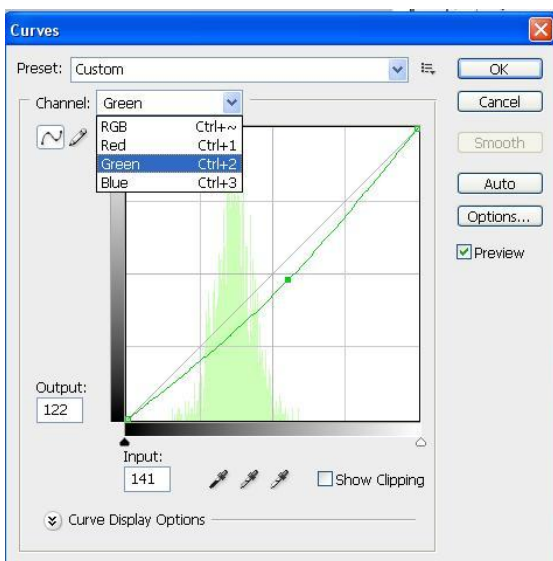

5. เมื่อได้โทนสีที่ต้องการแล้ว กลับมาที่ช่อง Channel RGB เพิ่มความสว่างของโทนสีตามต้องการ

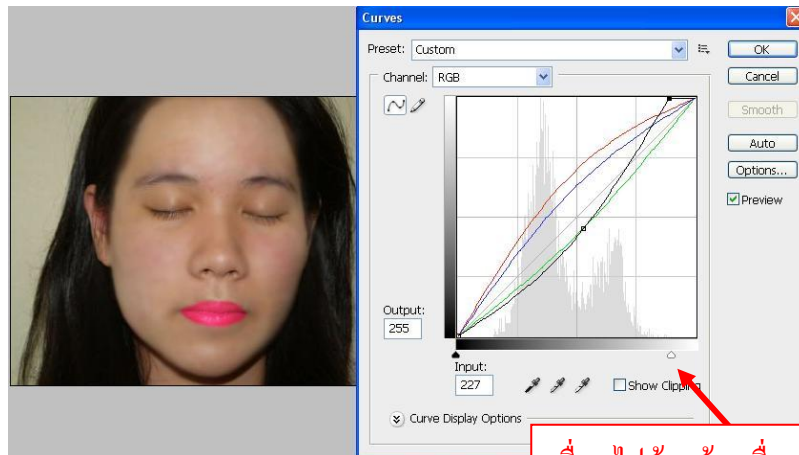

เลื่อนไปด้านซ้ายเพื่อ
ปรับความสว่างให้ริมฝีปาก

6. ไปที่ พาเนล Layers เปลี่ยน Blend Mode เป็น Soft Light แล้วลด Opacity ลงตามความเหมาะสม และทำการ Save

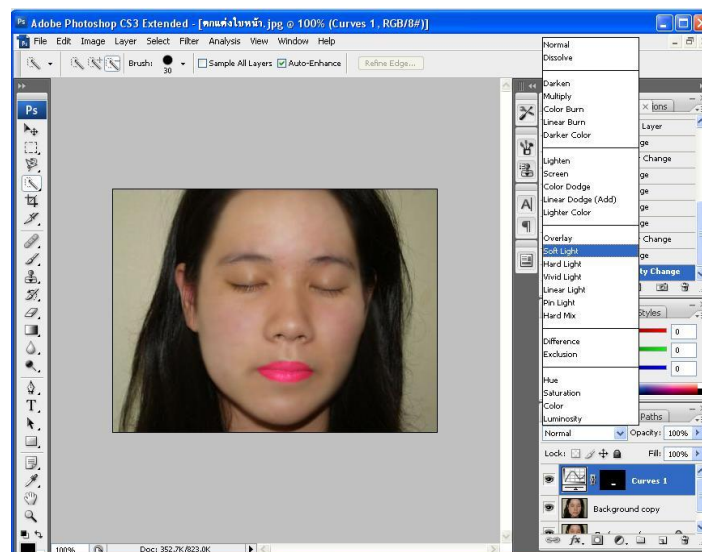

ภาพก่อน และหลังการตกแต่ง

