

## ใบความรู้ การสร้างภาพพาโนรามา

การตัด ต่อ ภาพ เป็นทักษะที่สำคัญอย่างหนึ่งสำหรับงานคอมพิวเตอร์กราฟิก ดังนั้นในหน่วยการเรียนรู้นี้ผู้เรียนจะได้เรียนรู้การใช้เครื่องมือในโปรแกรม photoshop ในการตัดต่อภาพที่มีอาชีพใช้กัน ซึ่งหากศึกษาจนจบหน่วยการเรียนรู้แล้วผู้เรียนจะพบว่าคุณภาพของผลงานนั้นไม่ได้ขึ้นอยู่กับเครื่องมือ หรือเทคนิควิธี แต่ขึ้นอยู่กับความละเอียดในการกำหนดค่าที่จำเป็นในการใช้เครื่องมือต่างๆ ซึ่งหากผู้เรียนกำหนดค่าจำเป็นแตกต่างกันไปก็จะทำให้ได้ชิ้นงานใหม่ที่แตกต่างที่อาจจะดีกว่าหรือแย่กว่าก็ได้

ในใบความรู้นี้จะเป็นการเรียนรู้วิธีการตัด ต่อ ภาพ เพื่อสร้างภาพพาโนรามาโดยใช้เครื่องมือธรรมดาที่มีอยู่แล้วใน Photoshop ซึ่งเป็นวิธีการต่อภาพที่ง่ายแต่ได้คุณภาพที่ดีมากผลที่ได้จะได้ภาพใหม่ที่ประสานกันอย่างลงตัวไม่มีรอยต่อ วิธีการสร้างมีดังนี้

**ผลลัพธ์ที่ได้ :** ภาพหนึ่งภาพที่เกิดจากการนำภาพหลายๆ ภาพมาต่อเข้าด้วยกัน



**ภาพต้นฉบับที่ใช้ :**



IMG\_8640.jpg



IMG\_8641.jpg



IMG\_8642.jpg



IMG\_8643.jpg

### วิธีทำ

1. รวมภาพที่จะทำต่อกันไว้ใน folder เดียวกันและไว้ในตำแหน่งที่ค้นหาได้ง่าย ดังภาพตัวอย่าง

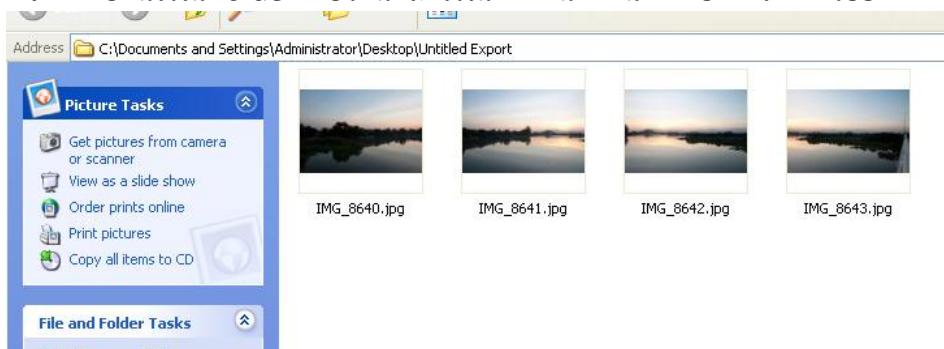

2. เปิดโปรแกรม Photoshop

3. คลิกที่เมนู File -> Automate -> Photomerge

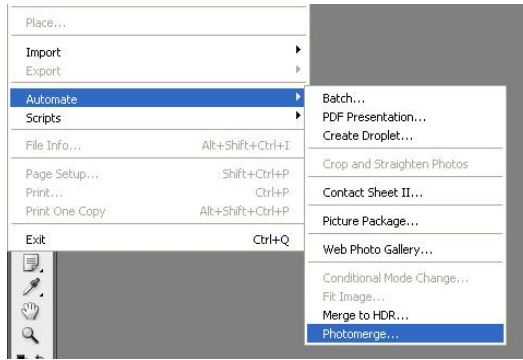

4. เมื่อปรากฏหน้าต่างของ Photomerge ให้ทำการเลือกรูปแบบ(layout) ที่เหมาะสมกับภาพถ่าย ซึ่งสำหรับตัวอย่างขอเลือก Layout แบบ Reposition Only แล้วคลิกปุ่ม Browse เพื่อเลือกไฟล์ทั้งหมดใน Folder ที่เตรียมภาพไว้

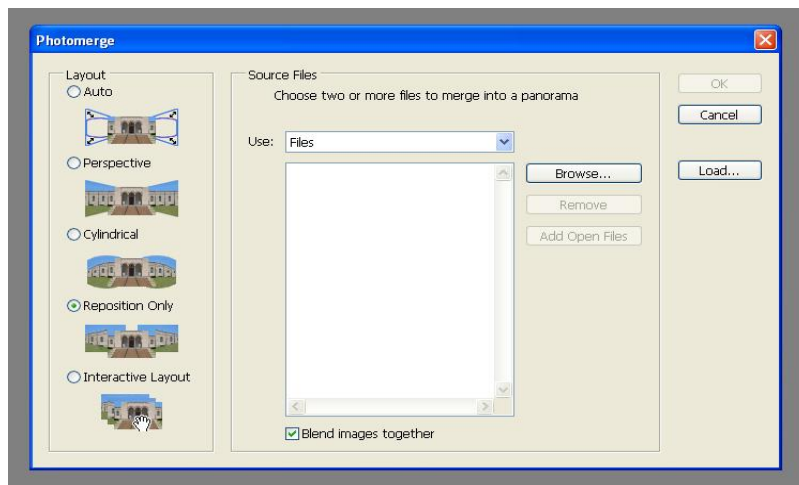

5. คลิกที่ตัวเลือก Blend Image together ด้านล่าง เพื่อให้โปรแกรมจัดการรอยต่อระหว่างภาพให้เนียนขึ้น จากนั้นคลิกที่ปุ่ม OK

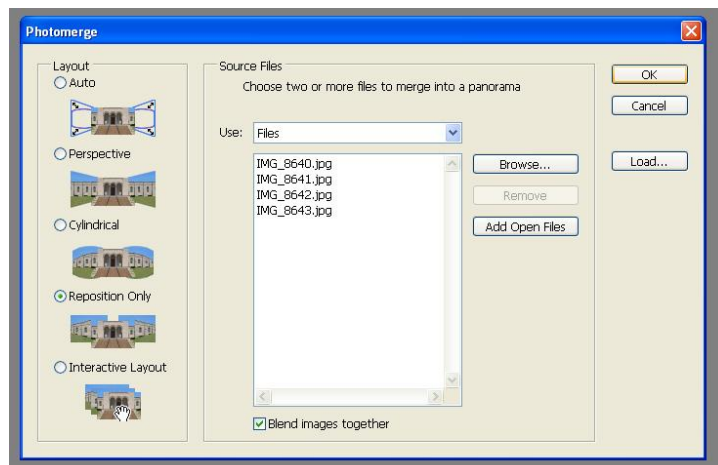

6. รอให้โปรแกรม photoshop ประมวลผลจนเสร็จ

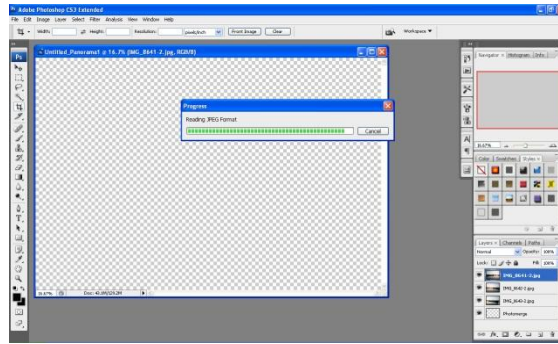

7. เมื่อโปรแกรมประมวลผลเสร็จแล้วจะได้ผลลัพธ์เป็นภาพใหม่ แต่ขอบของภาพจะไม่เรียบเสมอกัน ให้ใช้คำสั่ง Crop Tool(C) เพื่อตัดพื้นที่ที่ไม่ต้องการออก



## 8. ผลลัพธ์ที่ได้



## 9. บันทึกรูปภาพผลลัพธ์ไว้ โดยเลือกระดับคุณภาพที่สูงสุด

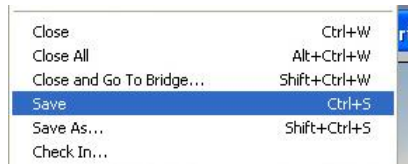

## 10. ทดสอบผลลัพธ์ของการเลือก Layout แบบต่างๆ

### 10.1 layout แบบ Perspective สำหรับภาพพาโนรามาที่เน้นมุมมองของภาพ

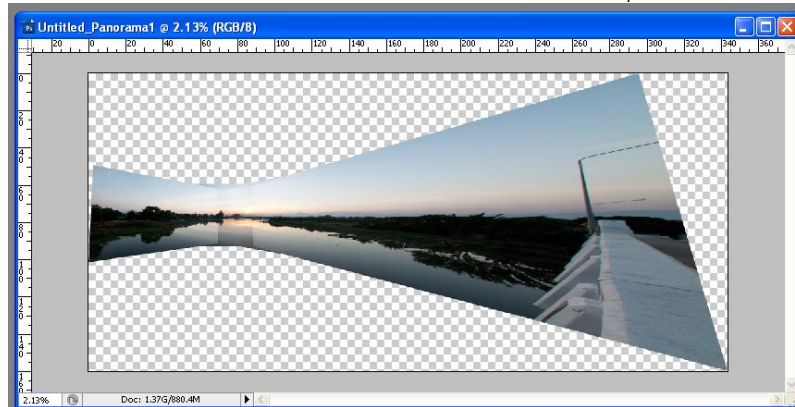

### 10.2 layout แบบ Cylindrical สำหรับการเรียงภาพที่ถ่ายมาลักษณะเป็นวงกลม



11. เบื้องหลังของ photomerge คือ mask layer และ Transform โดยสามารถดูได้จาก layer panel